

Natura 2000 og § 3 beskyttet natur

Konsekvenser
muligheder og
udfordringer
26-7-2012



Disp

- Definitioner
- Historien
- Det jeg har lavet
- N planer
- H planer
- NH₃, pleje-pas på - dialog, Hydrologi,
- Ny udpegninger

Hvad er Natura 2000

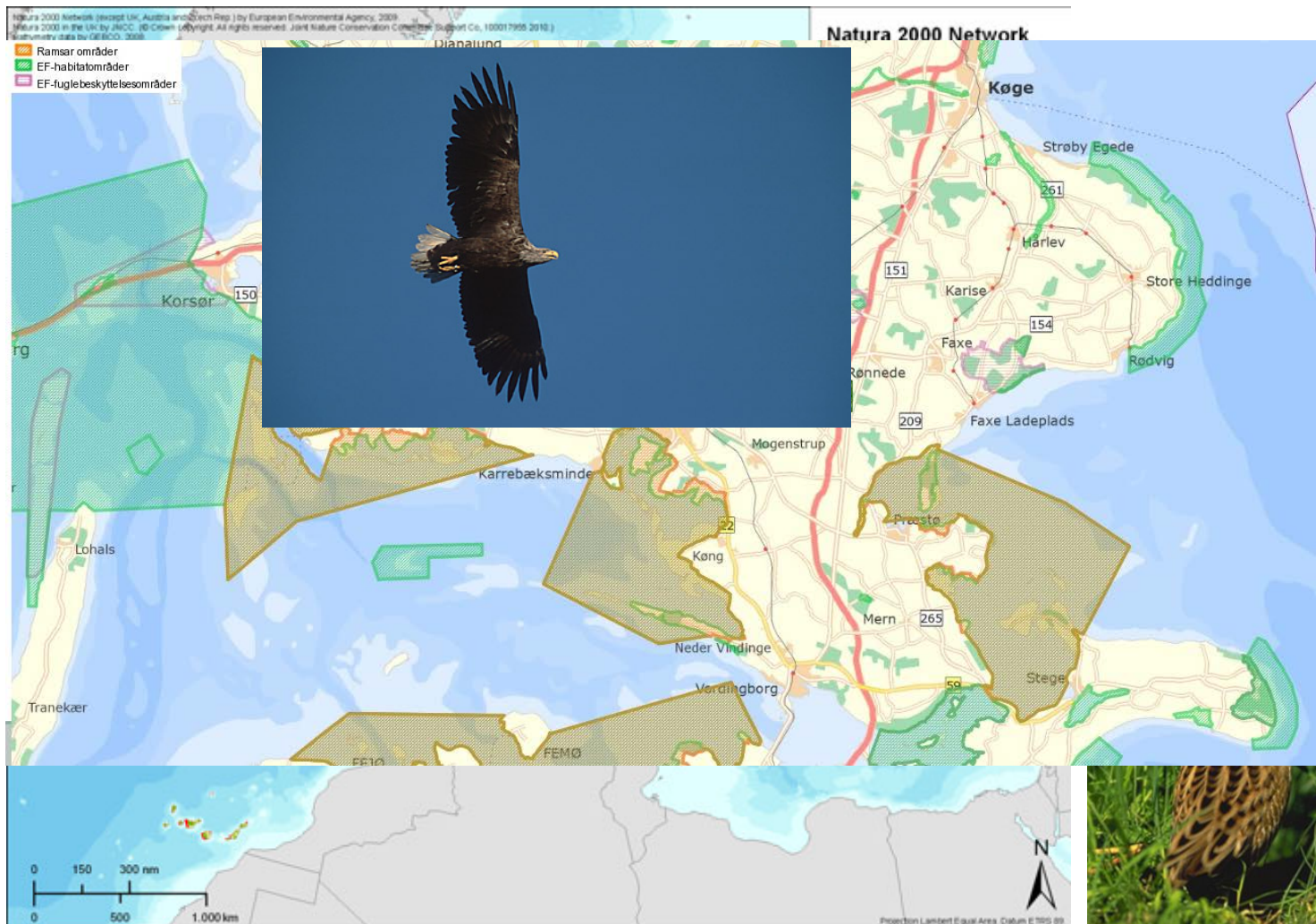

Handlepligten

- Natura 2000-planer sætter rammerne for en aktiv forvaltning af naturen, der skal skabe såkaldt gunstig bevaringsstatus for arter og naturtyper.
- Forstyrrelse eller slitage
- Fragmentering
- Fysisk ødelæggelse
- Invasive arter
- Klimaændringer
- Næringsstofbelastning
- Tilgroning
- Unaturlig hydrologi

Natura 2000-plan

- Prioritering af indsatsen
- Bindende målsætninger ved myndighedsudøvelse
- Danner grundlag for handleplanerne

Prioritering af indsatsen

Det er statens mål, at indsatsen i 1. planperiode skal standse tilbagegangen for naturtyper og arter på udpegningsgrundlaget. I Natura 2000-planen er dette mål udmøntet i fire sigtelinjer:

1. Sikring af tilstanden af eksisterende naturarealer og arter
2. Sikring af de små naturarealer
3. Sikring af naturtyper og levesteder som ikke er beskyttede
4. Indsats for truede naturtyper og arter

Myndighedsforvaltningen

- En anden hjørnesteen i Natura 2000-beskyttelsen er, at myndighederne i deres administration ikke gennemfører planer, projekter eller lignende, der kan skade de arter og naturtyper, som områderne er udpeget for at beskytte.



Grundlag for handleplanerne



Eksempel

Handleplan – plan for realisering af indsatsen

○ Randpåvirkning

Detailkort B – Holmegårds Mose

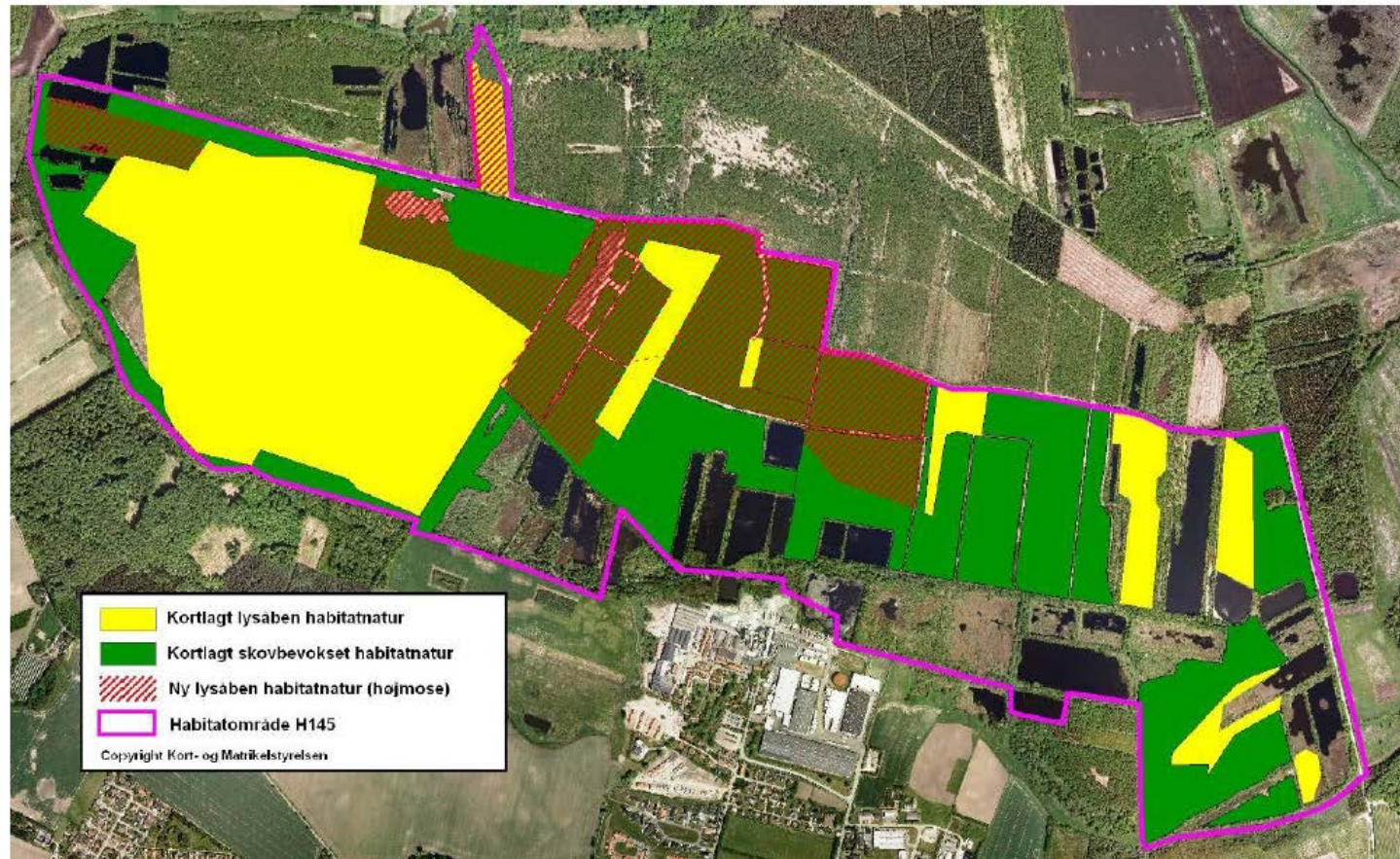

Kortlagt lysåben habitatnatur (gul signatur) og skovhabitatnatur (grøn signatur) i Holmegårds Mose. Med rød skravering er angivet udvidelse af naturtypen højmose

Detailkort A - Tystrup-Bavelse Sø med omgivelser

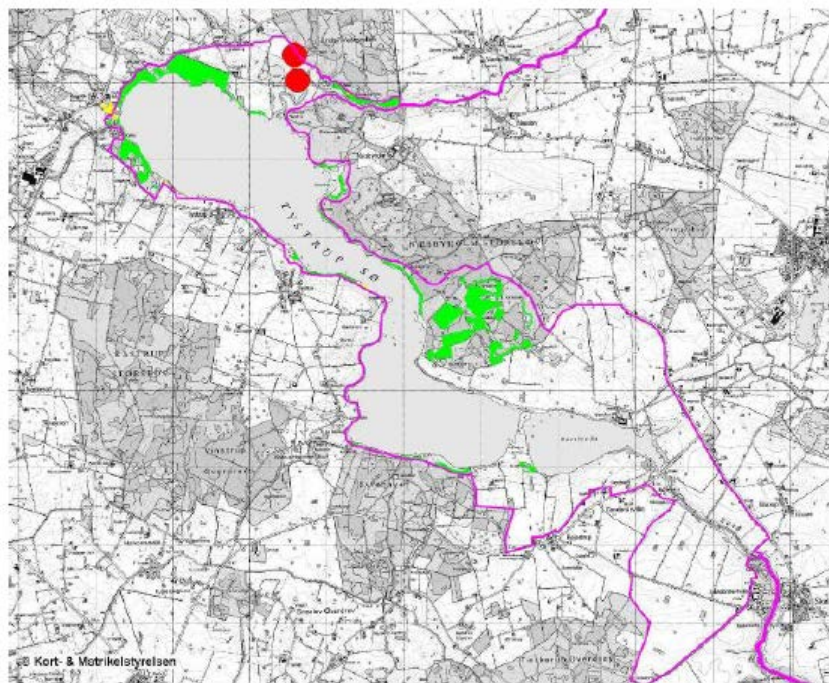

Kortlagt lysåben habitattatur (gul signatur) og skovhabitatnatur (grøn signatur) omkring Tystrup-Bavelse Sø m.m. Potentiel ny habitattatur er endvidere angivet med rodt.

Detailkort C - Rådmandshaven og Slagmose

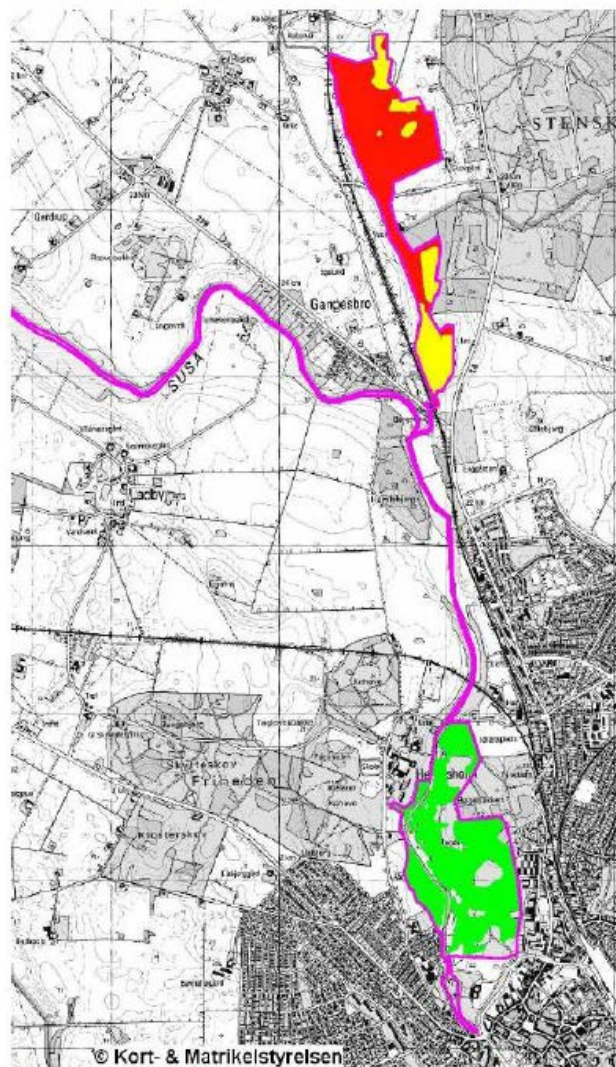

Kortlagt lysåben habitattatur (gul signatur) og skovhabitatnatur (grøn signatur) i Rådmandshaven og i Slagmosen. I sidstnævnte er endvidere med rodt angivet potentiel ny habitattatur.



Natura 2000-planer

<http://www.naestved.dk/NaturFriluftsliv/Natura2000.aspx>

<http://www.vordingborg.dk/cms/site.aspx?p=18478>